

PRIMORSKO - GORANSKA ŽUPANIJA
OPĆINA MOŠČENIČKA DRAGA

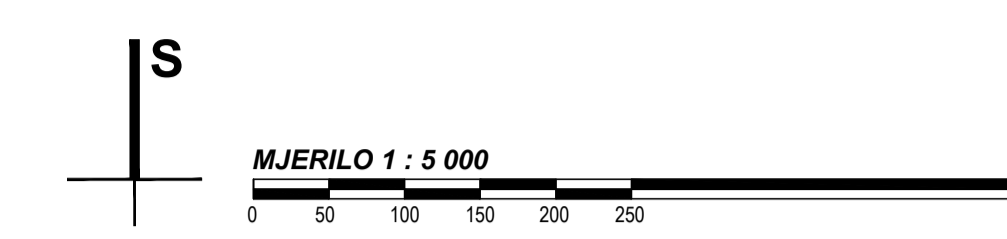

PODJELA NA KATASTARSKE OPĆINE

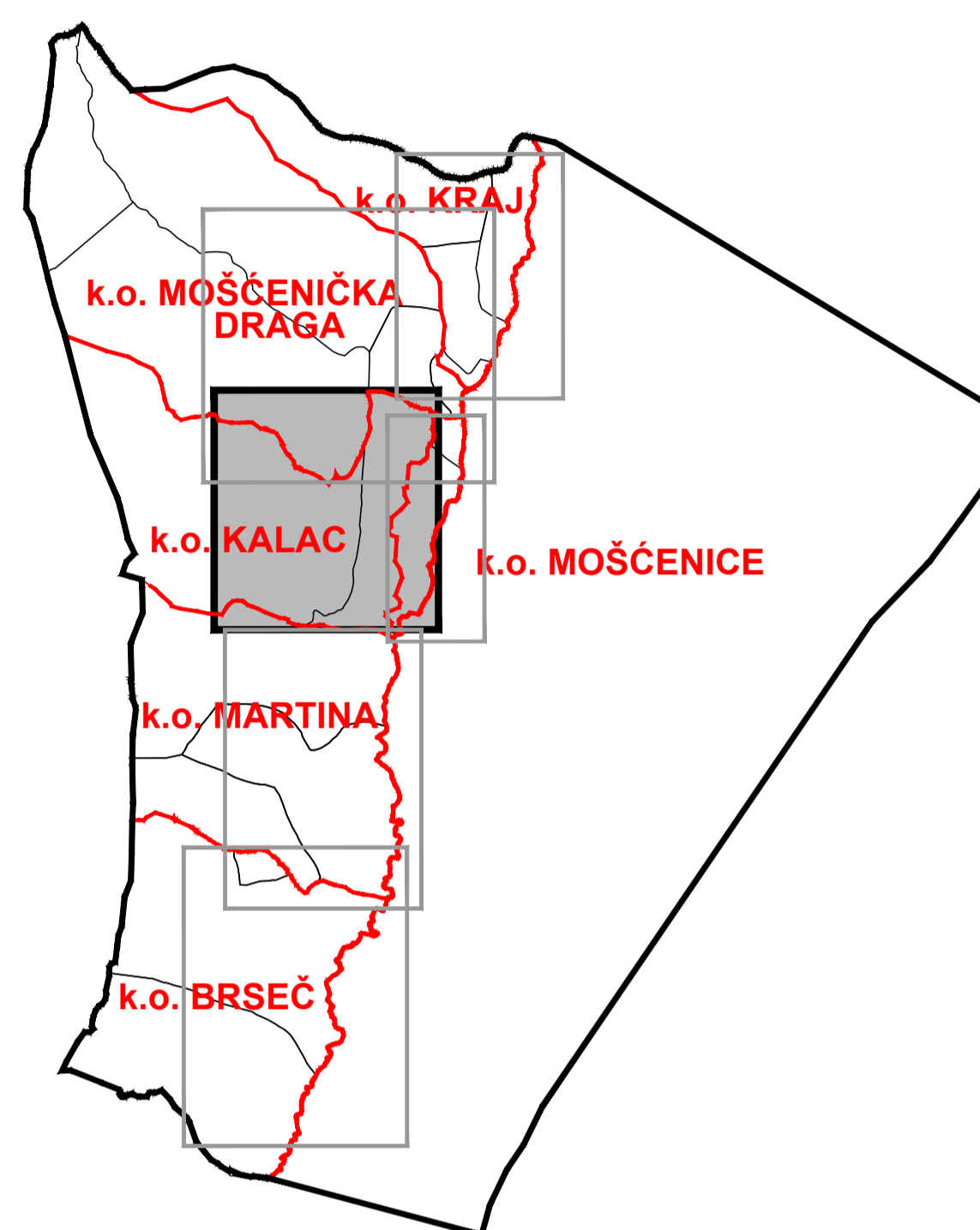

TUMAČ PLANSKOG ZNAKOVILJA

- GRANICE**
- GRANICA ZAŠTIĆENOG OBALNOG POJASA
 - ISTOČNA GRANICA PARKA PRIRODE "UČKA"
- POVRŠINE ZA RAZVOJ I UREĐENJE NASELJA**
- IZGRAĐENI DIO GRABEVINSKOG PODRUČJA
 - N - 29_01 OZNAKA GRABEVINSKOG PODRUČJA
- POVRŠINE ZA RAZVOJ I UREĐENJE IZVAN NASELJA**
- ZDRASTVENO TURISTIČKA NAMJENA
- PROMET CESTOVNI PROMET**
- OSTALE DRŽAVNE CESTE
 - LOKALNA CESTA
 - NERAZVRSTANE CESTE
 - NERAZVRSTANE CESTE/PLANIRANE
- ENERGETSKI SUSTAV**
- KORIDOR 110 KV DALEKOVODA/POSTOJEĆI
- PODRUČJA POSEBNIH UVJETA KORIŠTENJA**
- ZASTIĆENA PUVIŠNA URBANA ČEJINA NASELJA MOŠČENICE
- SUSTAV ZAŠTITE "A" Zona zaštićene obale i posebno vrijedne porijetne strukture
 - SUSTAV ZAŠTITE "B" Zona rastičnog stupnja odornosti porijetne strukture
 - SUSTAV ZAŠTITE "C" Zona amfibijske zaštite i sačuvanih pojedinačnih elemenata - porijetne strukture

ANALIZA PRISTIGLIH ZAHTEVA

- PRIMJEDBE PREMA GODINI DOSPIJEĆA**
- PRIMJEDBE JAVNA RASPRAVA 2007
 - PRIMJEDBE JAVNA RASPRAVA 2011
 - PRIMJEDBE 2011-2013
 - PRIMJEDBE 2014
 - PRIMJEDBE 2015-2016

- POLOŽAJ ČESTICE**
- ČESTICA UZ GRABEVINSKO PODRUČJE
 - ČESTICA IZVAN GRABEVINSKOG PODRUČJA
 - ČESTICA U PARKU PRIRODE

- ANALIZA ŠIRENJA GP**
- PRIJEDLOG ŠIRENJA GP

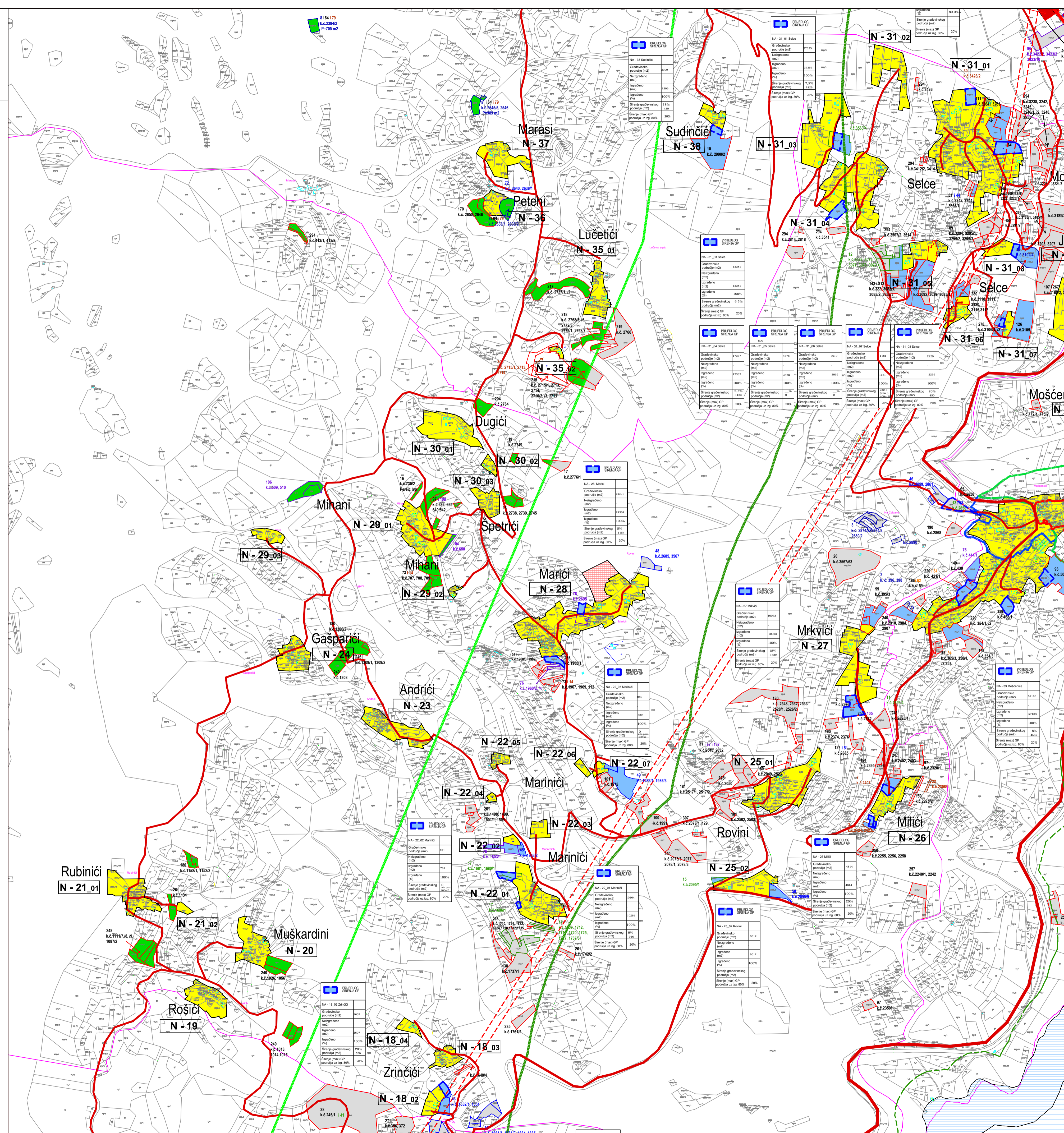

Županija	PRIMORSKO-GORANSKA	
Općina	OPĆINA MOŠČENIČKA DRAGA	
Naziv prostornog plana:	CILJANE IZMJENE I DOPUNE PROSTORNOG PLANA UREĐENJA OPĆINE MOŠČENIČKA DRAGA	
faza izrade prostornog plana:	PRIJEDLOG PLANA ZA JAVNU RASPRAVU	
Naziv kartografskog prikaza:	4. GRABEVINSKA PODRUČJA NASELJA K.O. KALAC	
Broj kartografskog prikaza:	4.B.	Mjerilo kartografskog prikaza: 1:5 000
Odluka o izradi prostornog plana	Odluka predstavničkog tijela o donošenju plana	
Si. novine Općine Mošćenička Draga br. 5/2014 od 18.srpnja 2014.		
Javna rasprava (datum objave):	Javni uvid održan od: 26. rujna	Ponovni javni uvid održan od: 10. listopada
Novi List od 17.rujna 2016.		
Pečat upravnog tijela odgovornog za provođenje javne rasprave:	Odgovorna osoba za provođenje javne rasprave: V.d. pročelnika	
	SILVIJA VICKIĆ, dipl.oec. (ime, prezime i potpis)	
Suglasnost na plan prema članku 108. Zakona o prostornom uređenju ("Narodne novine", br. 153/13) broj suglasnosti KLASA:	datum:	
Pravna osoba koja je izradila plan:	PLAN2	
PLAN 21 d.o.o., Prolaz Marije K. Kozulić 4, 51000 Rijeka		
Pečat pravne osobe koja je izradila plan:	Odgovorna osoba:	
	BOJAN BILIĆ, dipl.ing.arch. (ime, prezime i potpis)	
Odgovorni voditelj izrade prostornog plana:	BOJAN BILIĆ, dipl.ing.arch. - ovlašten arhitekt - urbanist	
Stručni tim u izradi plana:	Suradnici:	
1. BOJAN BILIĆ, dipl.ing.arch.	1. DALIBOR ČIKOVIĆ, mag.ing.aedif.	
2. ANA BURBEK KLUGA, dipl.ing.arch.	2. LJUVRO MATKOVIC, dipl.ing.el.	
3. ANJA MAGLIĆ, mag.ing.aedif.	3. ANITA PREGLEC, dipl.inž.	
4. ANI PJEVAC, univ.bacc.ing.arch.	4. SANJA ZLOH, dipl.oec.	
5. BIA GEC, mag.ing.prosp.arch.	5. BIA GEC, mag.ing.prosp.arch.	
Pečat predstavničkog tijela:	Predsjednik Općinskog Vijeća:	
	BORIS ŠKALAMERA (ime, prezime i potpis)	
Istovjetnost ovog prostornog plana s izvornikom ovjerava:	Pečat nadležnog upravnog tijela:	
(ime, prezime i potpis)		